

Verso gli Obiettivi di Sviluppo Sostenibile 2030 UNESCO

MIGRATION, DISPLACEMENT AND EDUCATION

BUILDING BRIDGES NOT WALLS

Global Education Monitoring Report 2019

Nell'ambito degli obiettivi di Sviluppo Sostenibile ONU 2030 verrà presentato il Rapporto UNESCO – GEM (Global Education Monitoring) Report 2019 sul tema delle migrazioni a livello globale a confronto con le esperienze del "modello Milano"

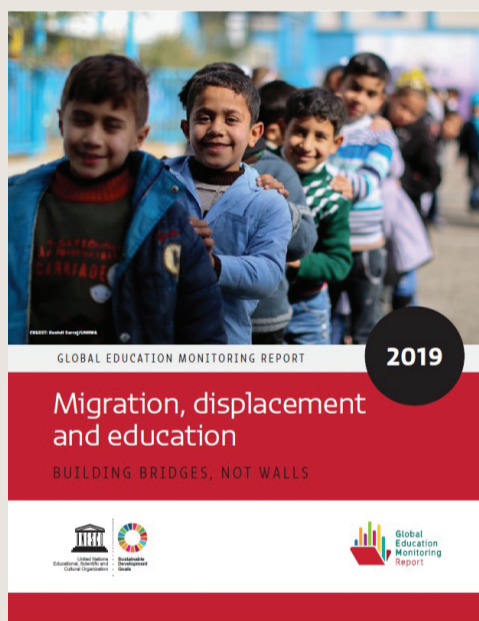

Saluti

Franco ANELLI, Rettore dell'Università Cattolica del Sacro Cuore
Giuseppe SALA, Sindaco di Milano
Luigi PATI, Preside Facoltà di Scienze della Formazione –
Università Cattolica del Sacro Cuore

Introduzione

Milena SANTERINI, Ordinario di Pedagogia Università
Cattolica del Sacro Cuore, Direttrice del Centro di Ricerca
sulle Relazioni Interculturali

Relazione inaugurale

Stefania GIANNINI, Assistant Director General per l'Educazio-
ne UNESCO

Presentazione del Rapporto

Anna Cristina D'ADDIO, Senior Policy Analyst, GEM Report,
UNESCO

Intervento

Mariella ENOC, Presidente Fondazione ISMU; Vice Presiden-
te Fondazione Cariplo

Panel Integrazione e intercultura nelle scuole di Milano

Delia CAMPANELLI, Direttore dell'Ufficio Scolastico
Regionale per la Lombardia
Laura GALIMBERTI, Assessore all'Educazione e Istruzione
del Comune di Milano
Francesco MURARO, Dirigente ICS Casa del sole - Milano
Stefano PASTA, Comunità di Sant'Egidio - Milano

Panel Accoglienza dei rifugiati e Università

Maria Amata GARITO, Università per Rifugiati, Rettore
dell'Università Telematica Internazionale Uninettuno; Ordinario
di tecnologie dell'istruzione - Facoltà di Psicologia
Maddalena COLOMBO, Ordinario Sociologia dei processi
culturali e comunicativi, Università Cattolica del Sacro Cuore
di Brescia, Coordinatrice del Modulo Jean Monnet "IDEAL –
Intercultural Dialogue in Europe and Active Policies"
Cristina CASTELLI, Direttrice della Unità di Ricerca sulla Resi-
lienza, progetto European Skill Passport for Refugees (ESPAR)

Moderata: Giangiacomo SCHIAVI, Corriere della sera

Evento

Mercoledì 28 novembre 2018
Aula Pio XI, ore 14.00-17.30

Largo A. Gemelli, 1 - Milano

Informazioni:

Dipartimento di Pedagogia
Università Cattolica del Sacro Cuore
Largo Gemelli, 1 - 20123 Milano
Tel. 0272342209 - Fax 0272342402
Iscrizioni: relazioni.interculturali@unicatt.it
https://centridiricerca.unicatt.it/relazioni_interculturali



UNIVERSITÀ
CATTOLICA
del Sacro Cuore